

# Eigenschaften

Vectron Contacts vereint als zentrales Verwaltungsprogramm sowohl eine Kontakt- als auch eine Rechnungsverwaltung für Vectron-Kassensysteme. Über eine bidirektionale Datenschnittstelle zum Vectron Commander werden Daten an das Kassensystem gesendet bzw. vom Kassensystem empfangen.

Der volle Leistungsumfang von Vectron Contacts kann mit den Versionen der Vectron-POS-Software ab 6.1.10.0 und des Vectron Commanders ab 7.7.7.2 genutzt werden.

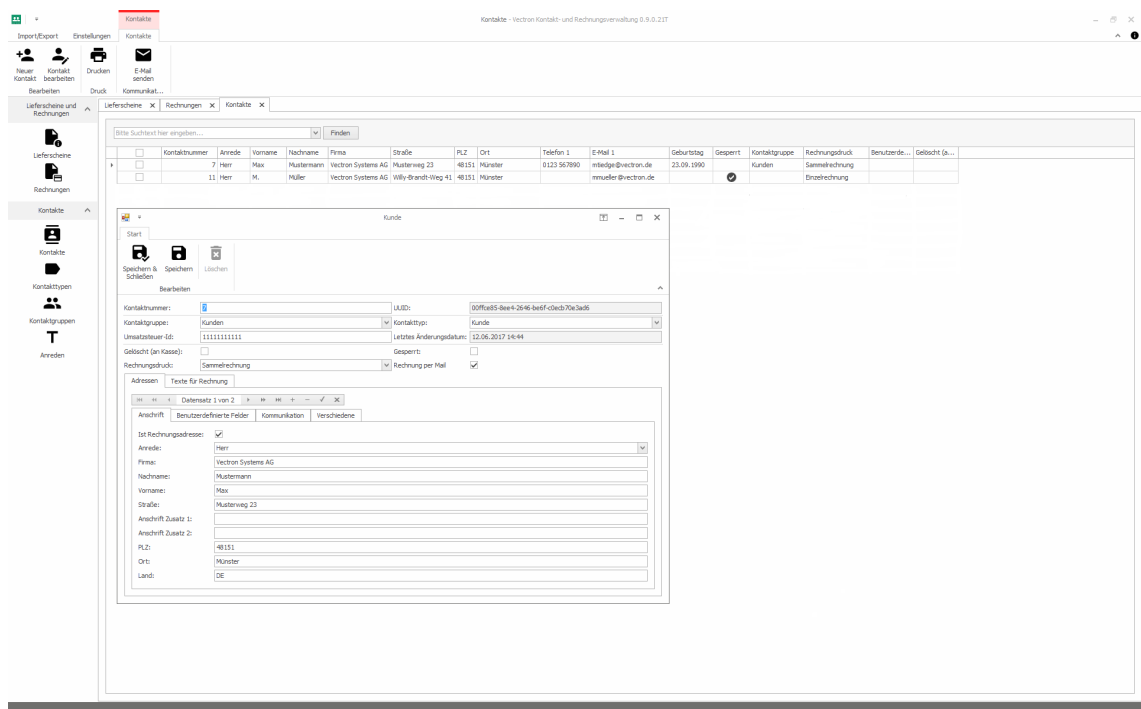

Kontaktverwaltung

Mit der Kontaktverwaltung kann ein zentraler Kontakt- bzw. Kundenstamm mit zahlreichen Einstellungen erstellt werden. Die Einrichtung von Programmverweisen im Vectron Commander (Stammdatenkasse) ermöglicht die filialübergreifende Verteilung an alle angeschlossenen Kassensysteme.





The screenshot displays the 'Rechnungen' (Invoices) management interface. At the top, there are menu options like 'Import/Export', 'Einstellungen', and 'Rechnungen'. Below this is a search bar and a table of invoices. The table has columns for 'Nummer', 'Firma', 'Name', 'Vorname', 'Rechnungsdatum', 'Betrag', 'Gedruckt', and 'Bezahl'. A detailed view of an invoice is shown in the center, including fields for 'Rechnungsnummer', 'Datum', 'Brutto', and 'Gedruckt', along with a table of invoice items. On the right, there is a 'Filter' panel with various options to refine the search results.

Rechnungsverwaltung

An den Kassen erzeugte Lieferscheine werden im Zuge des Lesungsexports im VECTRON Commander an VECTRON CONTACTS übergeben und gespeichert. Aus den empfangenen Lieferscheinen können Einzel- oder Sammelrechnungen erstellt werden, die sich entweder in gedruckter Form oder als E-Mail versenden lassen. Diverse Filtermöglichkeiten optimieren die Sicht auf Rechnungsdaten im Bearbeitungszeitraum.

## Systemvoraussetzungen

### Systemvoraussetzungen Hardware

Installation auf jedem handelsüblichen PC möglich

Mindestanforderung 1,5 GHz DualCore, 4 GB RAM, 10 GB freier Festplattenspeicher

VCom L-Hardlock für Produktivbetrieb

T-Hardlock zum Test von VECTRON CONTACTS ohne Lizenzierung

### Systemvoraussetzungen Software

Microsoft-Betriebssystem ab Windows 7 (64 Bit)

Microsoft .NET Framework 4.6.1 (wird bei der Installation von VECTRON CONTACTS automatisch mit installiert)

Microsoft Express (LocalDB) Datenbank Server (wird bei der Installation von VECTRON CONTACTS automatisch mit installiert)

VPOS-Version ab 6.1.10.0 und VCom-Version ab 7.7.7.2



# Funktionsumfang

## Funktionsumfang Kontaktverwaltung

Kontakte anlegen, bearbeiten und löschen  
Kontaktliste drucken  
E-Mails an Kontakte versenden  
Anlegen und Verwalten von Anreden, Kontakttypen und Kontaktgruppen  
Automatischer und manueller Import aus Lesungsdaten  
Manueller Import aus CSV-Datei von externen Programmen  
Automatischer und manueller Export für Vectron-Kassensysteme  
Verwalten von Rechnungs- und Lieferadressen

## Funktionsumfang Rechnungsverwaltung

Rechnungen aus Lieferscheinen erzeugen und anzeigen  
Rechnungen drucken  
Rechnungen per E-Mail versenden  
Nachträgliche Kontaktzuordnung  
Automatischer Rechnungslauf entsprechend Filterung und Rechnungsselektion  
Zahlungseingänge für Rechnungen buchen  
Allgemeine und kontaktspezifische Rechnungstexte  
Layoutdesigner für Listen, Lieferscheine und Rechnungen  
Verwalten vom E-Mail-Server und E-Mail-Texten für den automatischen Versand



### Hinweis zur Verwendung in Österreich

Entsprechend der rechtlichen Anforderungen gemäß Registrierkassen-Sicherheitsverordnung (RKSv) darf Vectron Contacts ausschließlich im Rahmen des bargeldlosen Zahlungsverkehrs verwendet werden, da kein Anschluss an eine Sicherheitseinrichtung vorgesehen ist.

